



**GÉOMÈTRE-EXPERT**

GARANT D'UN CADRE DE VIE DURABLE

Département de la DORDOGNE

Commune de SAINT-PANCRACE

Lieudit : "Le Bourg"

Propriété de la Communauté de Communes Dronne et Belle

## PLAN DE DIVISION

Coordonnées des sommets CC45		
MAT	X	Y
12	1517243.24	4250218.84
14	1517210.64	4250207.29
23	1517254.06	4250200.87
26	1517264.71	4250194.48
27	1517258.51	4250183.31
30	1517269.45	4250229.94
33	1517215.77	4250193.24
35	1517263.81	4250187.53
36	1517242.26	4250217.01
111	1517244.13	4250219.07
112	1517256.65	4250197.33
113	1517267.82	4250190.42
114	1517263.89	4250187.43
115	1517241.37	4250218.22

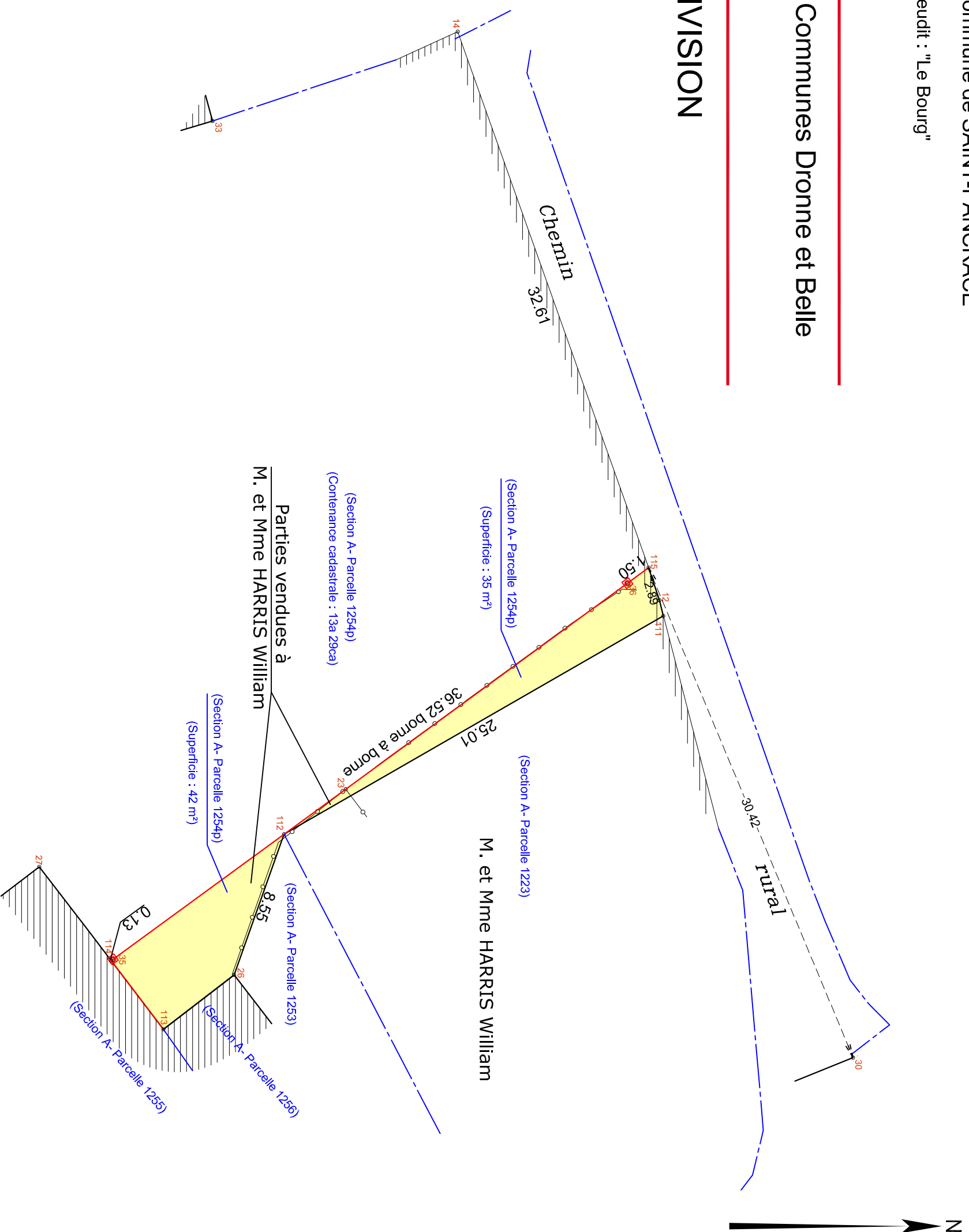

L E G E N D E :

📍 **Borne O. G. E. nouvelle**

— **Limite de propriété**

— **Limite de division**

— **Application fiscale issue du plan cadastral**

### Références

Dossier n° 1147  
novembre 2023

**Echelle**

**1/250**



**BONNETTEAU**  
SELARL au capital de 10 000€

**GÉOMÈTRE-EXPERT**

19, rue Gambetta - 24310 BRANTOME EN PERIGORD

SIRET: 528 692 817 00026

Tel: 05.53.46.53.60

lcl.c.bonneteau@geometre-expert.fr