



GÉOMÈTRE-EXPERT
CONSEILLER VALORISER GARANTIR

Département de la DORDOGNE
Commune de BRANTOME-EN-PERIGORD
BRANTOME
Lieudit : "Grande Terre"

Propriété de la Communauté de Communes DRONNE ET BELLE

PLAN DE DIVISION

Elargissement de la Voie Communale n° 405
(81 m²) (Section C- Parcelle 1258)

Coordonnées des sommets (Lambert CC45)

Matricule	X	Y
13	1517397.031	4242909.895
111	1517381.070	4242840.027
112	1517411.901	4242839.338
113	1517425.769	4242901.182
114	1517396.393	4242907.271
116	1517425.178	4242898.548
117	1517381.023	4242839.974

L E G E N D E :

- ⊙ Borne O. G. E. existante
- ⊠ Borne O. G. E. nouvelle
- Limite de propriété
- Limite de division
- - - Application fiscale issue du plan cadastral

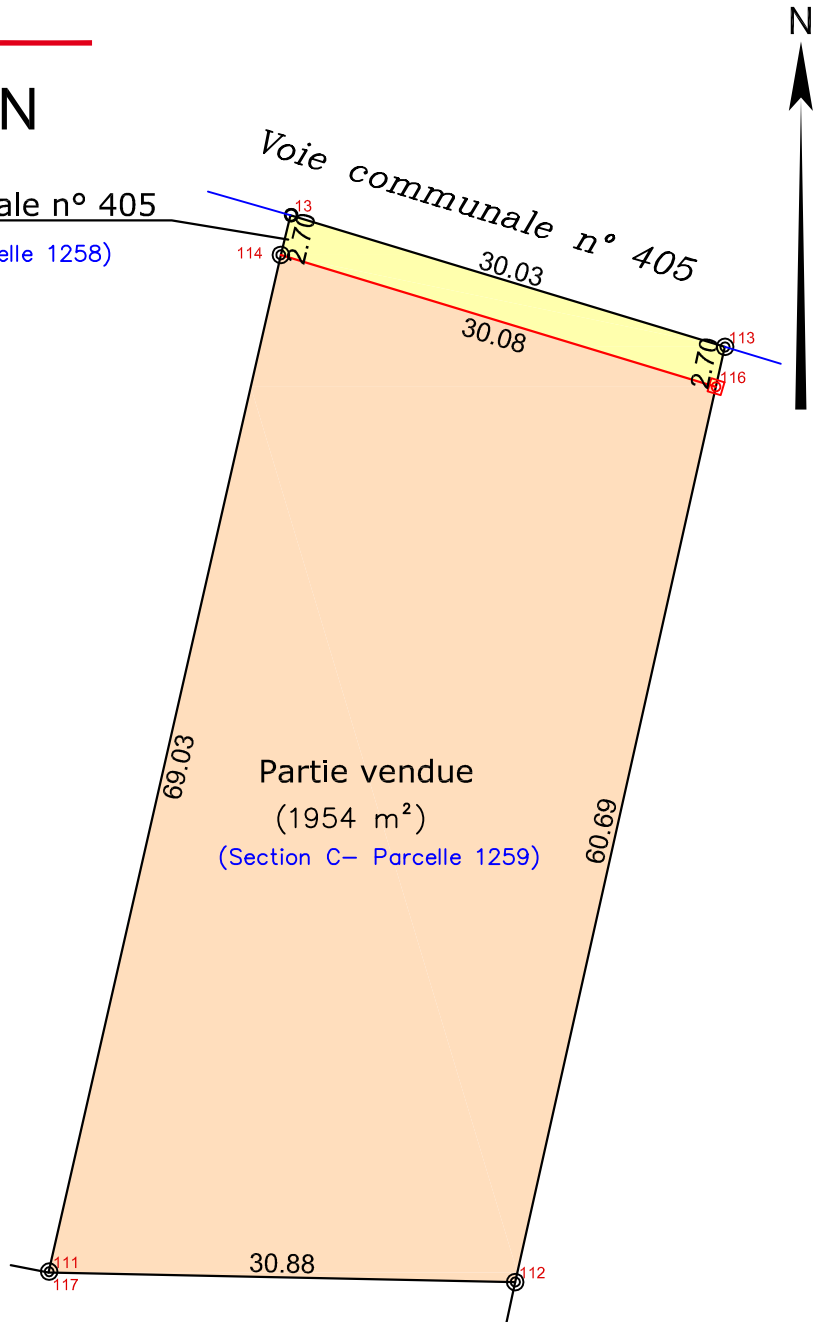

BONNETEAU
SELARL au capital de 10 000€
GÉOMÈTRE-EXPERT
19, rue Gambetta - 24310 BRANTOME
▲ SIRET:528 692 817 00026
▲ Tel:05.53.46.53.60
▲ lolc.bonneteau@geometre-expert.fr

Références

Dossier n° 0535
novembre 2017

Echelle

1/500